Från: Susanna Göransdotter <susanna.goransdotter@lekeberg.se>
Till: 'Platina mail import KS - Lekeberg' <platina.ks@lekeberg.se>
Ämne: VB: November 2026 SmåKom
Skickat: 2026-11-02 11:26:35

Vänliga hälsningar
/Susanna Göransdotter

Från: SmåKom <charlotta@smakom.se>
Skickat: den 2 november 2026 10:59
Till: Susanna Göransdotter <susanna.goransdotter@lekeberg.se>
Ämne: November 2026 SmåKom

Observera: Detta e-postmeddelandet kommer från en avsändare utanför organisationen. Klicka inte på länkar eller öppna bifogade filer om du inte känner igen avsändaren och vet att innehållet är säkert.

De små kommunernas samverkan
SmåKom

84 medlemmar 2026

November

Ekonomichefsnätverk 2026

Den 22-23 oktober bjöd SmåKom för tredje året i rad in ekonomichefer från SmåKoms medlemskommuner till en lunch till lunch-konferens.

Under årets träff fick vi ta del av flera intressanta programpunkter. Kommuninvest pratade om skuldförvaltning, risk och finanspolicy, ett område som berör alla kommuner men där förutsättningarna kan se olika ut. Därefter höll SKR en föreläsning om AI för ekonomer. Det blev intressanta diskussioner kring hur AI kan användas som stöd i ekonomiarbetet och vilka möjligheter som finns framöver.

Dag två inleddes med PwC som presenterade några konkreta exempel på hur man kan gå från ord till handling och faktiskt få genomslag för effektivisering- och förändringsarbete i organisationen. Träffen avslutades med ett pass om välfärdsbrott där Smedjebackens kommun och Utbetalningsmyndigheten delade med sig av erfarenheter från ett pågående pilotprojekt och vi pratade kring hur vi kommuner kan arbeta förebyggande.

Det som särskilt utmärker SmåKoms ekonomichefsnätverk är känslan av igenkänning. Trots att kommunerna är geografiskt spridda delar vi många av samma förutsättningar och utmaningar. För Ockelbos del innebär det ett forum där vi inte är den lilla kommunen, utan en av många kommuner med liknande villkor. Det gör erfarenhetsutbytet både relevant och givande.

För mig är det just mötet med kollegor från andra små kommuner som gör nätverket så värdefullt. Jag ser därför redan fram emot nästa hösts träff och hoppas att ännu fler ekonomichefer tar chansen att delta!

Johanna Sandelin Eriksson
Ekonomichef Ockelbo kommun



Hänt sedan sist

SmåKom växer och välkomnar nya medlemmar

Vi har glädjen att meddela att ytterligare två kommuner har ansökt om och blivit beviljade medlemskap i SmåKom. Den här gången är det två geografiskt närliggande kommuner, fast tillhörande olika län, som har anslutit sig.

Ljusnarsbergs kommun
Kommunen är belägen i Bergslagen längst norröver i Örebro län och gränsar till Dalarnas län. I huvudorten Kopparberg ligger Kopparbergs Bryggeri vilket kanske är ett välkänt företag för de flesta och gör det lättare att placera kommunen på kartan.

Ljusnarsbergs kommun har knappt 4 300 invånare på en yta av drygt 630 km². Kommunen och bygden har historiskt präglats av gruvdrift, skogsbruk och järnhantering med anor från 1600-talet när området befolkades.



Fagersta kommun
I Fagersta kommun bor lite fler än 12 800 invånare på en yta av drygt 300 km². Kommunen ligger i nordvästra Västmanland och gränsar, liksom Ljusnarsberg, till Dalarna. Kommunen är finskt förvaltningsområde och ungefär 22 procent av befolkningen har finskt ursprung.

Som fler andra kommuner i området var Fagersta tidigare ett utpräglat brukssamhälle och har idag utvecklats till en betydande industristad med ett rikt näringsliv. Värt att nämna är att i kommunen finns sex av den 110 km långa Strömsholms kanals totalt 26 slussar.



Styrelsemöte i oktober

SmåKoms styrelse samlades för ett digitalt styrelsemöte den 2 oktober. Två av styrelsens totalt sex möten under året hålls digitalt, främst för att hålla ner kostnaden för resor, logi och måltider som alltid tillkommer fysiska möten.

På mötet gick vi igenom detaljer inför Höstmötet, tog fram förslag till nästa års prioriterade frågor samt budget. Vi började också planera innehåll inför Vårmötet den 14-16 april 2027 som kommer att arrangeras i Arvidsjaur. Utöver detta fastställde vi en arbetsordning för valberedningen och mötesschema för kommande år samt gick igenom remisslistan, lämnade rapporter från verksamheten och tittade över vad som händer framöver.

Den sista timman gästades vi av Maria Engström och Liv Edström från Tillväxtverket som delade med sig av erfarenheter från regeringsuppdraget att under sju år fördela ett riktat statsbidrag till 39 utpekade kommuner med syfte att genomföra och bedriva utvecklingsarbete. Detta var intressant och vi planerar att genomföra ett webbinarium med samma information för våra medlemmar framöver.

Vill du redan nu ta del av erfarenheter från uppdraget så hittar du mer info här. ←



Ekonomichefsnätverk 2026

Har du läst ingressen till nyhetsbrevet så har du redan koll på att vi den 22-23 oktober genomförde årets nätverksträff för ekonomicheferna i våra medlemskommuner. En behändig grupp på drygt 20 ekonomichefer samlades på Elite Hotel Academia i Uppsala från lunch till lunch.

Årets program innehöll medverkan från Kommuninvest, SKR, PwC och Upphandlingsmyndigheten. Ämnena som stod på agendan handlade om allt från finansiering och AI i det dagliga arbetet till effektivisering av verksamheten och välfärdsbrott.

Utvärderingen visar att en stor andel av deltagarna var mycket nöjda (90 %) med konferensen som helhet och samtliga vill se en fortsättning på nätverket. Det här var tredje gången som vi samlades och vi vill gärna att fler tar chansen att komma med framöver. Utöver ett intressant konferensprogram lyfter många att det är värdefullt att träffa likasinnade från olika håll i landet för utbyte och inspiration.



På gång i SmåKom

Kommande medlemskonferenser

Vi har blivit varse och noterat att god planering och framförhållning önskas vad gäller kommande konferenser. Därmed har vi fastställt följande datum:

2026
Höstmöte 5-6 november, anmälan är stängd.
Det är otroligt glädjande att vi i år kommer att samla över 100 deltagare i Bromma, vi ser fram emot intressanta och trivsamma dagar tillsammans. Anmälan är stängd.

2027
- Vårmöte 14-16 april, Hotel Laponia, Arvidsjaur
- Höstmöte 18-19 november, plats ej bestämd

Gör gärna en notering i kalendern redan nu om du är angelägen om att delta. Informationen finns också på vår hemsida www.smakom.se.



Höstens webbinarier för SmåKoms medlemmar

Intern Kontroll

16 november kl. 13.00-14.30

SKR anordnar i samverkan med SmåKom ett webbinar om hur ert arbete med intern kontroll kan stärkas. Vi utgår ifrån de nya guider som SKR tagit fram i samarbete med en referensgrupp från SmåKom. Du får även lyssna till Vansbro kommuns ekonomichef som berättar om deras pågående resa med att utveckla sin interna kontroll.Under seminariet behandlar vi följande teman:

- Tillägget i kommunallagen
- Upplevda utmaningar
- Riskanalysarbete
- Självskattningsverktyg
- Välfärdsbrottslighet som risk
- Arbetet med kontroller, åtgärder och uppföljning

Medverkande: Emma Albertsson och Åsa Hjortsberg Sandgren, SKR samt Catarina Willman, Vansbro kommun
→ Anmäl dig här



Remisskonferens - SVESAM

20 november kl. 10.00 till som längst 11.30

Välkommen till en dragning om slutbetänkandet från SVESAM - Ett sammanhållet, robust och konkurrenskraftigt Sverige – framtidens politik för utveckling i landsbygder och regioner (SOU 2026:46).Ellinore Ivarsson, sakkunnig, från SKR har suttit med i utredningens expertgrupp och kommer vid det här tillfället att gå igenom de delar i utredningen som främst kommer att beröra kommunerna. Vi öppnar upp för frågor, dialog och inspel efter Ellinors dragning.

Medverkande: Ellinor Ivarsson, SKR och Yoomi Renström, SmåKom
→ Anmäl dig här

Stärkt lokal utvecklingskraft i kommuner och landsbygder

30 november kl. 10.00 till som längst 11.30

Tillväxtverket berättar om hur de arbetar för att stärka utvecklingskraften i kommuner och landsbygder. De delar erfarenheter från satsningar på företagsklimat, lokal kapacitet och serviceutveckling, och diskuterar hur kommuner kan skapa bättre förutsättningar för företagande, attraktivitet och hållbar utveckling.

Erfarenheterna utgår ifrån följande två uppdrag;
- Stöd för att utveckla företagsklimatet i 39 landsbygdskommuner
- Stärka 30 kommuner med socioekonomiska utmaningar

Medverkande: Maria Engström, avd. regional näringslivsutveckling, Tillväxtverket
→ Anmäl dig här

Svenskarna och internet 2026

15 december kl. 13.00-14.00

AI blir snabbt en del av vardagen, allt fler samhällstjänster är digitala och invånarnas förväntningar förändras. Men utvecklingen ser inte likadan ut för alla. Internetstiftelsens undersökning *Svenskarna och internet 2026* ger en bred, faktabaserad bild av hur människor faktiskt använder och upplever det digitala samhället. Hur används AI? Hur självklara är tjänster som BankID och digital brevlåda? Vilka grupper upplever fortfarande hinder? Och vad händer med människors beteenden och behov när allt större delar av vardagen blir digitala?

För kommuner ger rapporten ett värdefullt omvärldsunderlag. Den kan hjälpa till att förstå hur väl digital service möter invånarnas faktiska förutsättningar, vilka grupper som riskerar att hamna utanför och hur nya digitala vanor påverkar förväntningarna på kommunen.

Under presentationen lyfter Måns Jonasson särskilt de insikter som är relevanta ur ett kommunperspektiv. Statistik och aktuella siffror varvas med citat och fritextsvar från deltagarna i undersökningen, så att vi också får syn på människorna bakom siffrorna.

Medverkande: Måns Jonasson, internetexpert, Internetstiftelsen
→ Anmäl dig här



Mötesplats Samhällssäkerhet

Konferens Kistamässan 16-17 februari 2027

SmåKom ingår, tillsammans med en rad andra aktörer, i en Advisory Board som har till uppgift att komma med inspel gällande aktuella frågor, tema och innehåll på konferensen Mötesplats Samhällssäkerhet.

Konferensen har arrangerats sedan 2015 med olika teman inom samhällssäkerhet. I dagsläget är dessa frågor högintressanta och Mötesplats Samhällssäkerhet uppmanar till kunskapshöjning och möten mellan politiker, aktiva inom civilsamhället, näringsliv, kommun, region och myndigheter. I fokus står säkerhet, beredskap, trygghet och hur vi i Sverige ska försvara oss och vara förberedda på kriser och hot.

Årets tema är *100% totalförsvar - från egna behov till gemensam förmåga.* Totalförsvaret byggs av många aktörer med olika uppdrag, perspektiv och ansvar. Men resurserna är begränsade och behoven många. Samma människor och resurser kan behövas på flera håll, samtidigt.

SmåKoms medlemmar har fått ett specialerbjudande för konferensavgiften, har det landat i din inkorg? Om inte så kontakta mig för mer information, charlotta@smakom.se.



SmåKom tipsar

Förenklingsdagen 18 november

Tillväxtverket

Hur skapar vi enklare regler, bättre myndighetskontakter och starkare förutsättningar för företag att växa? Det är frågor som står i centrum när vi samlas för årets Förenklingsdag.

Under dagen möts representanter från statliga myndigheter, regioner och kommuner för att dela erfarenheter, inspireras av goda exempel och utforska hur vi tillsammans kan bygga ett långsiktigt och systematiskt arbete med förenkling och regelutveckling. Fokus ligger på konkreta arbetssätt, metoder och initiativ som bidrar till minskad regelbörda, förbättrad service och ökad konkurrenskraft i hela landet.

Genom föreläsningar, panelsamtal och parallella seminarier får du möjlighet att ta del av aktuella perspektiv, praktiska erfarenheter och framåtblickande lösningar.

→ Läs mer och anmäl dig.
OBS! sista dag för anmälan den 2 november



Kommungemensam AI-satsning

SKR

SKR och kommunerna driver sedan i våras en kommungemensam AI-satsning inom ramen för Handslaget. Syftet är att lösa gemensamma hinder, minska dubbelarbete och skapa bättre förutsättningar för att införa och använda AI i kommunerna.

Det finns i dag ett stort engagemang kring AI i kommunerna med många initiativ och pilotprojekt som pågår runt om i landet. Samtidigt bromsas införandet av AI i praktiken av flera gemensamma hinder, såsom bristande tillgång till relevant och kvalitetssäkrade data, juridiska oklarheter samt komplexa krav på förändringsledning. Dessa utmaningar hanteras i dag ofta separat av varje kommun, vilket leder till ineffektiv användning av resurser, dubbelarbete och en långsammare utveckling.

Därför har SKR tillsammans med kommunerna etablerat en kommungemensam AI-satsning som en del av Handslaget för digitalisering. Syftet är att samordnat hantera gemensamma hinder och ta fram konkreta stöd som underlättar en snabb och effektiv implementering av prioriterade AI-lösningar. Genom samarbete kan resurser och kompetens användas mer effektivt, dubbelarbete minska och nyttor snabbare realiseras för verksamheter och invånare.

→ Läs mer och ta del av satsningen här.

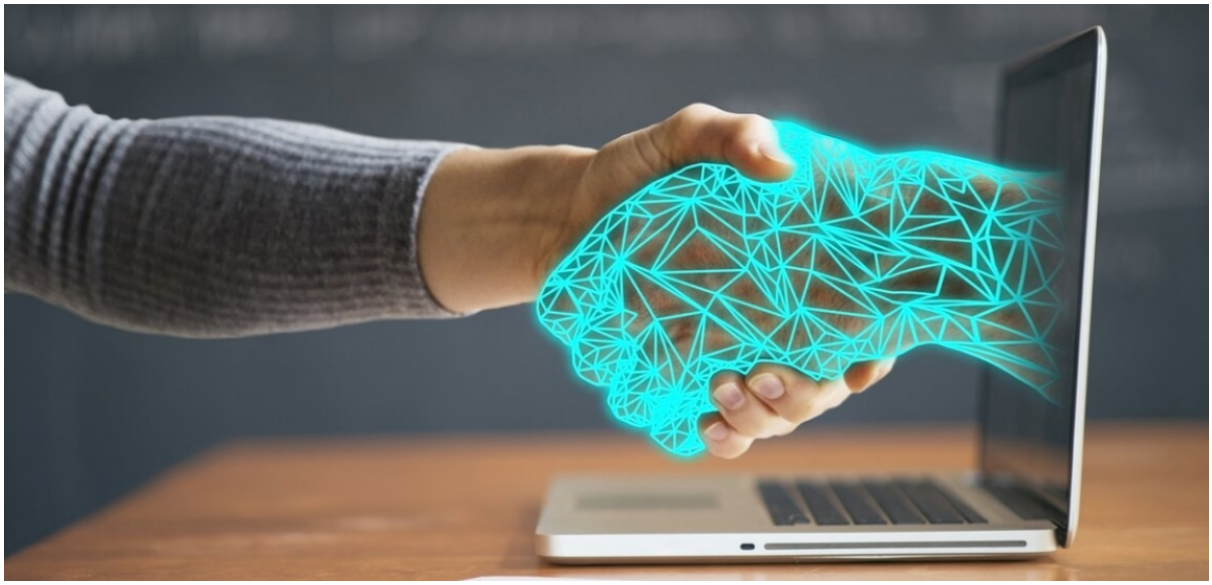

Pep Forum 2026

18 november kl. 12.30-16.00

I år lyfter Generation Pep blicken och tar ett större samhällsperspektiv. De vet mycket om vad som påverkar barns och ungas hälsa, men hur organiserar vi samhället för att skapa verklig förändring? Vem ansvarar för vad – och vad krävs för att gå från ambition till handling?

Under dagen möter du forskare, beslutsfattare, myndigheter och förändringsaktörer som delar kunskap, perspektiv och konkreta exempel. Med utgångspunkt i Generation Peps tioårsjubileum, deras framtidsrapport och diskussionen om en svensk folkhälsolag utforskar de hur samhället kan göra det lättare för alla barn och unga att leva ett hälsosamt liv.

Likt tidigare sker även årets upplaga i hybridform med möjlighet att delta fysiskt på plats på Aula Medica, Karolinska Institutet, eller digitalt.

18 november kl. 12.30-16.00
→ Läs mer och anmäl dig här



Hur kan kommunala bostadsbolag stärka tryggheten?

Linköpings Universitet

När kommuner krymper minskar investeringarna i den byggda miljön, vilket kan leda till otrygghet. Tomma lägenheter, eftersatt underhåll och rivningar är tydliga tecken på ett krympande samhälle. Forskning visar att de påverkar invånarnas trygghet och urholkar tilliten till det offentliga, vilket kan få långsiktiga demokratiska konsekvenser.

I projektet *Trygghet i förändrade grannskap: Allmännyttans bostadsområden och strategier för goda livsmiljöer på krympande platser* ska forskarna studera hur Bengtsfors, Ljusnarsberg och Tierps allmännytta utvecklar platsanpassade arbetssätt för områden med minskande befolkning och begränsade resurser.

Projektet leds av Susanne Wallman Lundåsen och forskare i projektet är även Josefina Syssner, professor vid CKS samt Susanne Stenbacka, professor vid Uppsala universitet. Projektet pågår mellan 2026 och 2029.

→ Här kan du läsa mer om projektet.



Geoforum sänker avgiften för små kommuner

Geoforum vill skapa bättre förutsättningar för alla som arbetar med geodata och digital samhällsutveckling. Nu sänker vi avgiften för små kommuner, så att fler kan vara med!

Digitalisering och geodata förändrar hur vi planerar, bygger och utvecklar våra samhällen. För kommunerna innebär det både nya möjligheter och utmaningar - från effektivare samhällsbyggnadsprocesser och bättre beslutsunderlag, till ökad service för invånare och smartare hållbarhetsarbete.

Geoforum samlar kommuner, myndigheter, företag ohc akademi kring dessa frågor. Vi vill skapa bättre förutsättningar för alla som arbetar med geodata och digital samhällsutveckling. Vi vet att mindre kommuner ofta har begränsade resurser och därför beslutade vi på årsmötet 2025 att sänka medlemsavgiften för små kommuner. för kommuner med färre än 20 000 invånare är medlemsavgiften **endast 1 000 kronor per år.**

→ Intresserad? Läs mer här!



Bild från Geoforums webb

Ny webbplats för att stärka arbetet mot korruption

Statskontoret

På den nya webbplatsen antikorruption.se samlar Statskontoret kunskap och stöd för att stärka arbetet mot korruption och otillåten påverkan i hela den offentliga förvaltningen. Webbplatsen ger en överblick över vilket stöd det går att få i arbetet från myndigheter och andra aktörer, och innehåller information om vad korruption och otillåten påverkan är, vilka lagar som gäller och resultatet av aktuella studier.

Här hittar du stöd för att förebygga, upptäcka och hantera korruption och otillåten påverkan i verksamheten. Exempelvis finns vägledning för att identifiera särskilt riskutsatta områden, och för att förebygga korruption vid offentlig upphandling.

Webbplatsen förvaltas av Statskontoret, men innehållet är framtaget med stöd av fem andra expertmyndigheter. Innehållet riktar sig till chefer och handläggare som ansvarar för frågor om korruption och otillåten påverkan på statliga myndigheter, regioner och kommuner. Stödet kan också vara till nytta för andra medarbetare, politiska beslutsfattare, medborgare, journalister, forskare och näringslivet.



Gemensamma utgångspunkter

Att förebygga korruption och otillåten påverkan kräver kunskap om vad begreppen egentligen innebär, vem som ansvarar för vad och vilka lagar och regler som gäller. Här får du den grundläggande förståelse du behöver – oavsett var i den offentliga förvaltningen du arbetar.



Stöd i arbetet

Att känna igen korruption och otillåten påverkan i praktiken är lika viktigt som den grundläggande kunskapen. Här får du konkreta verktyg för att identifiera risker, veta hur du agerar när något händer och arbeta förebyggande i din organisation.

Egnahemsfabriken - Socialt byggande

Nätverk för kommuner och regioner

Inom projektet *Idéburen och gemensam bostadsförsörjning* och *Tillsammansbyggeri- omställningsmetoder för organiserad lokal stadsutveckling* har Tinna Harling från Egnahemsfabriken och Charlotte Brännström från Orust kommun under våren 2026 startat ett kommunnätverk för kommuner som vill utveckla ett mer socialt hållbart och idéburet byggande och lära av varandra. Vi arrangerar en digital träff per termin och ett eller två studiebesök per år. Vid den första digitala träffen deltog ett 25-tal tjänstepersoner och politiker.

Nätverket är öppet för tjänstepersoner och politiker från kommuner, regioner, kommunalförbund och länsstyrelser. Anmäl dig till nätverkslistan för att få inbjudningar till kommande träffar och studiebesök.

→ Här hittar du mer information



Bild från Egnahemsfabrikens webb

Ny rapport om krympande kommuner

Eric Rehn och Martin Nordin på AgriFood Economics Centre har nyligen kommit ut med rrapporten *Krympande kommuner - en översikt.*

I över en fjärdedel av Sveriges kommuner har befolkningen minskat mellan 2000 och 2024 – kommunerna kan sägas ha krympt. En minskande befolkning kan skapa utmaningar för en kommun. Vår analys visar att det främst är de glesaste landsbygdskommunerna som krymper, att andelen äldre ökar i alla kommuner men mest i krympande och att dessa trots detta har haft en stabil andel förvärvsarbetande och inte höjt skatterna mer än andra kommuner. Kommunalskatten är dock högre i mer krympande kommuner och har även varit det historiskt.

Förmodligen inte en kioskvältare för våra medlemmar och dig som verkar i en mindre kommun, men ändå intressant att någon uppmärksammar och beskriver hur verkligheten ser ut.

→ Här kan du läsa mer om själva rapporten.

På SmåKoms Höstmöte den 5-6 november kommer Martin Nordin att medverka med en dragning om krympande kommuner.

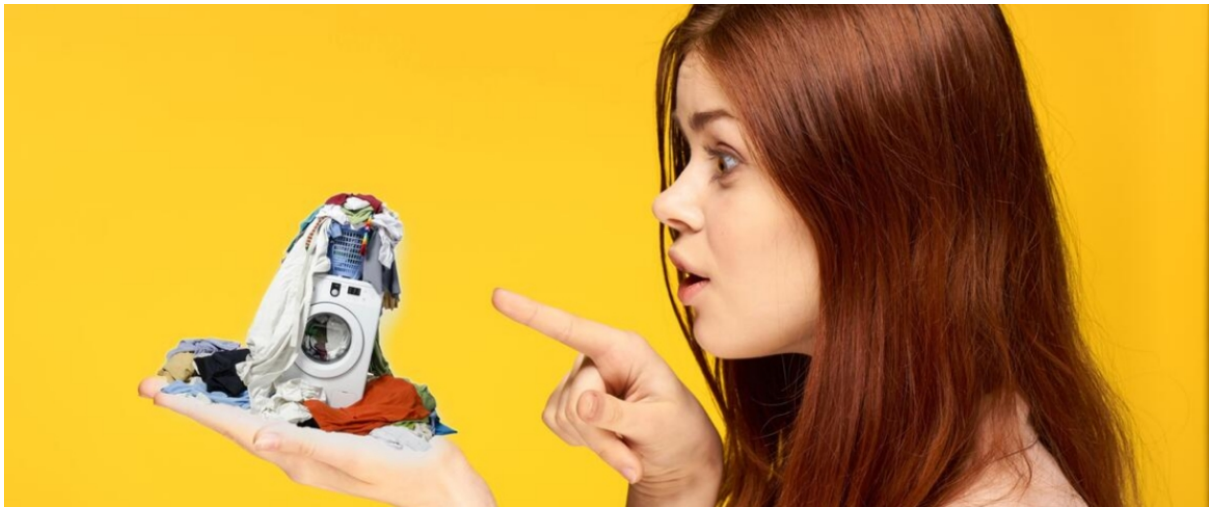

Kontakt

Charlotta Haskovec
verksamhetsledare

charlotta@smakom.se
smakom.sverige@gmail.com
0706 725 649

View online | Unsubscribe